

RepLago em família

Uma experiência para você e sua família renovarem as energias com a melhor fonte: a **natureza**. Curta cada segundo em um **ambiente seguro** e repleto de **alegria**.

Crianças, adolescentes e adultos são envolvidos em uma programação exclusiva:



Para explorar e aproveitar,

o RepLago conta com atividades de todos os tipos - náuticas, de aventura, esportes, oficinas de arte, expedições ecológicas e programação noturna. **Liberdade para se divertir e escolher o que preferir.**

Para interagir e se conectar,

você pode escolher o melhor horário para um monitor da nossa equipe acompanhar sua família nas atividades. **Crianças, jovens e adultos também podem interagir, aprender, reforçar e começar laços uns com os outros.**

Para descansar em nossos chalés, que possuem ar-condicionado quente e frio, varanda e banheiro espaçoso (com aquecimento solar ou a gás). **Dias desconectados para recarregar as energias em um ambiente aconchegante.**



E, claro, para saborear

um cardápio delicioso, desenvolvido pelo nosso chef e engenheira de alimentos, com ingredientes fresquinhos da nossa horta orgânica. **Aguce os sentidos com uma seleção variada e carinhosamente preparada, do café da manhã ao jantar.** Todas as refeições estão inclusas no pacote, exceto as bebidas.



Facilidade para chegar,
o RepLago está localizado na
zona rural do município de Leme,
a 186km da cidade de São Paulo
pela rodovia dos Bandeirantes,
e possui estacionamento aberto.



Réveillon no RepLago

De 27/12 a 2/1

A passagem de ano com
as melhores energias! ✨

Ceia com cardápio especial,
contagem regressiva em meio à
natureza e festa open bar fazem
parte do nosso fim de ano.

**Escolha o chalé ideal
para sua família e consulte
a disponibilidade com a
nossa equipe :)**

Todos os chalés possuem:

- ✓ Ar-condicionado quente e frio;
- ✓ Chuveiro solar ou a gás;
- ✓ Wi-Fi;



🏠 Chalés Ipê, Jatobá, Jequitibá, Paineira, Pitangueira, Uvaia

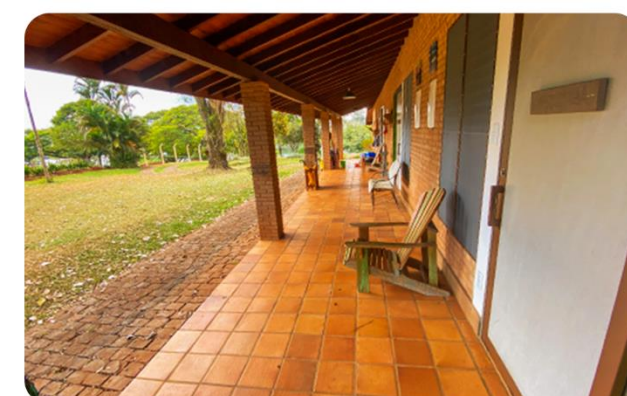

LOCALIZAÇÃO: 350m da área central do acampamento. A caminhada é por um lindo caminho beirando o lago.



- ✓ 1 cama queen size
- ✓ 1 cama de solteiro
- ✓ 2 camas de solteiro na parte de cima (camas superiores)
- ✓ Banheiro com 2 chuveiros e 2 vasos

Podemos adicionar 1 berço.

Diária para 2 adultos com até 2 crianças com cortesia:

RÉVEILLON

27/12 a 2/1

Check-in 15h | out 14h

R\$ **4.320**/dia

🦿 Chalé Jetiquibá

🏠 Chalés Capivara, Coruja, Quati e Tamanduá



LOCALIZAÇÃO: Área central do acampamento.



- ✓ 1 cama queen size (pode virar 2 camas de solteiro)
- ✓ 1 cama de solteiro
- ✓ 2 camas de solteiro na parte de cima (camas superiores)
- ✓ Banheiro com 2 chuveiros e 2 vasos

Podemos adicionar 1 berço.

Diária para 2 adultos com até 2 crianças com cortesia:

RÉVEILLON

27/12 a 2/1

Check-in 15h | out 14h

R\$ **5.040**/dia

🦿 Chalé Quati

🏠 Chalé Sapo



LOCALIZAÇÃO: Área central do acampamento.

✓ **Quarto A - 1 cama queen size** (pode virar 2 camas de solteiro)

✓ **Quarto B - 2 camas de solteiro**

✓ **Banheiro**

Podemos adicionar 1 berço no Quarto A.

Diária para 2 adultos com até 2 crianças com cortesia:

RÉVEILLON

27/12 a 2/1

Check-in 15h | out 14h

R\$ **5.280**/dia

🏠 Chalé Pica-Pau

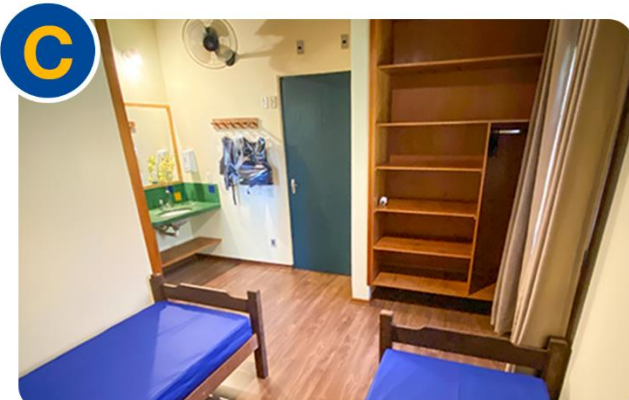

LOCALIZAÇÃO: Área central próximo ao restaurante.

✓ **Suíte A - 1 cama queen size**

✓ **Suíte B - 2 camas de solteiro**

✓ **Suíte C - 2 camas de solteiro** (podem virar 1 de casal)

✓ **Sala**

Podemos adicionar 1 berço da Suíte A.

Diária para 2 adultos com até 2 crianças com cortesia:

RÉVEILLON

27/12 a 2/1

Check-in 15h | out 14h

R\$ **5.520**/dia

🏠 Chalé Macaco



LOCALIZAÇÃO: Área central do acampamento.

✓ **Quarto A - 1 cama queen size** (pode virar 2 camas de solteiro)

✓ **Quarto B - 2 camas de solteiro**

✓ **Banheiro**

Podemos adicionar 1 berço.

Diária para 2 adultos com até 2 crianças com cortesia:

RÉVEILLON

27/12 a 2/1

Check-in 15h | out 14h

R\$ **5.280**/dia

🏠 Chalé Arara



LOCALIZAÇÃO: Área central próximo ao restaurante.

✓ **1 cama queen size**

✓ **2 camas de solteiro**

✓ **Banheiro com 4 chuveiros e 3 vasos**

Podemos adicionar 1 berço.

Diária para 2 adultos com até 2 crianças com cortesia:

RÉVEILLON

27/12 a 2/1

Check-in 15h | out 14h

R\$ **4.800**/dia

🏠 Chalé Ouriço

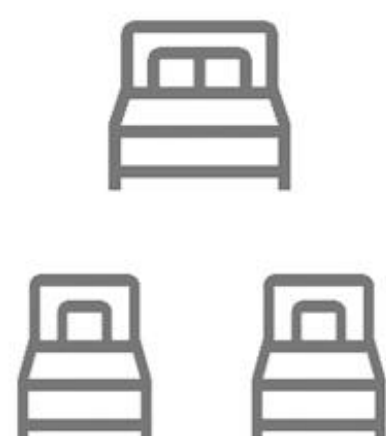

LOCALIZAÇÃO: Área central próximo ao restaurante.

- ✓ 1 cama queen size
- ✓ 2 camas de solteiro
- ✓ Banheiro com 2 chuveiros e 2 vasos

Podemos adicionar 1 berço.

Diária para 2 adultos com até 2 crianças com cortesia:

RÉVEILLON

27/12 a 2/1

Check-in 15h | out 14h

R\$ **4.800**/dia

🏠 Chalé Lontra

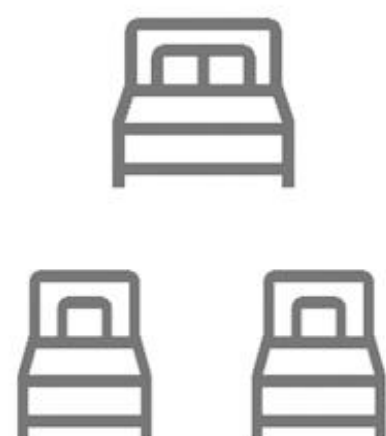

LOCALIZAÇÃO: Área central próximo ao restaurante.

- ✓ 1 cama queen size
- ✓ 2 camas de solteiro
- ✓ Banheiro com 2 chuveiros e 2 vasos

Podemos adicionar 1 berço.

Diária para 2 adultos com até 2 crianças com cortesia:

RÉVEILLON

27/12 a 2/1

Check-in 15h | out 14h

R\$ **4.800**/dia

Localização dos Chalés

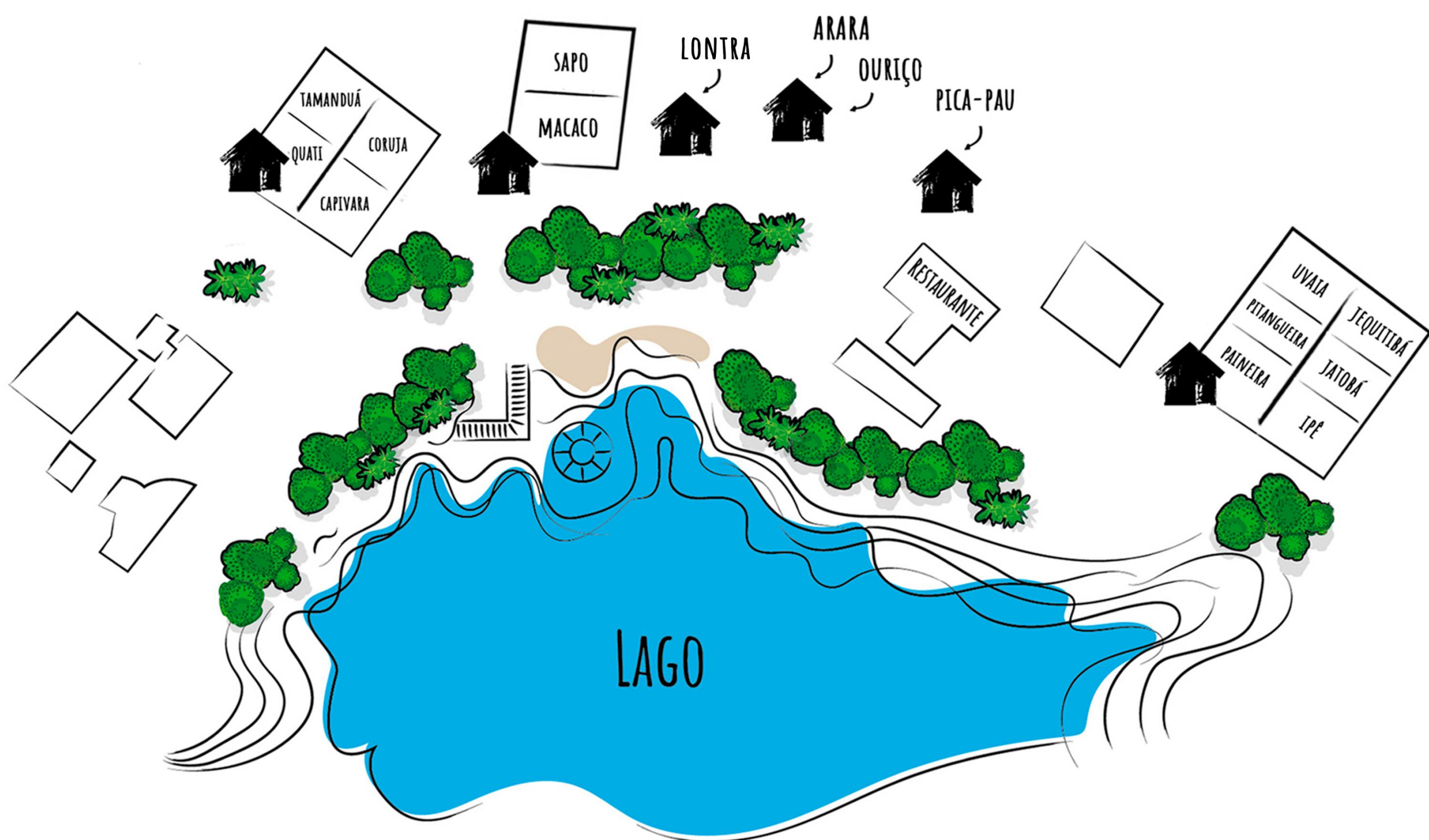

Vem com a gente?

Tire suas dúvidas com a nossa equipe :)



Para saber mais sobre nossas políticas de cancelamento e alterações, **clique aqui**.

Pacote mínimo de 2 diárias. A diária inclui hospedagem, alimentação com café da manhã, almoço, lanche da tarde e jantar (bebidas não inclusas), 1 monitor para crianças a partir de 5 anos durante 10 horas, todas as atividades e estacionamento. Não há sinal de celular.